PIANTA PIANO RIALZATO
SCALA 1:100

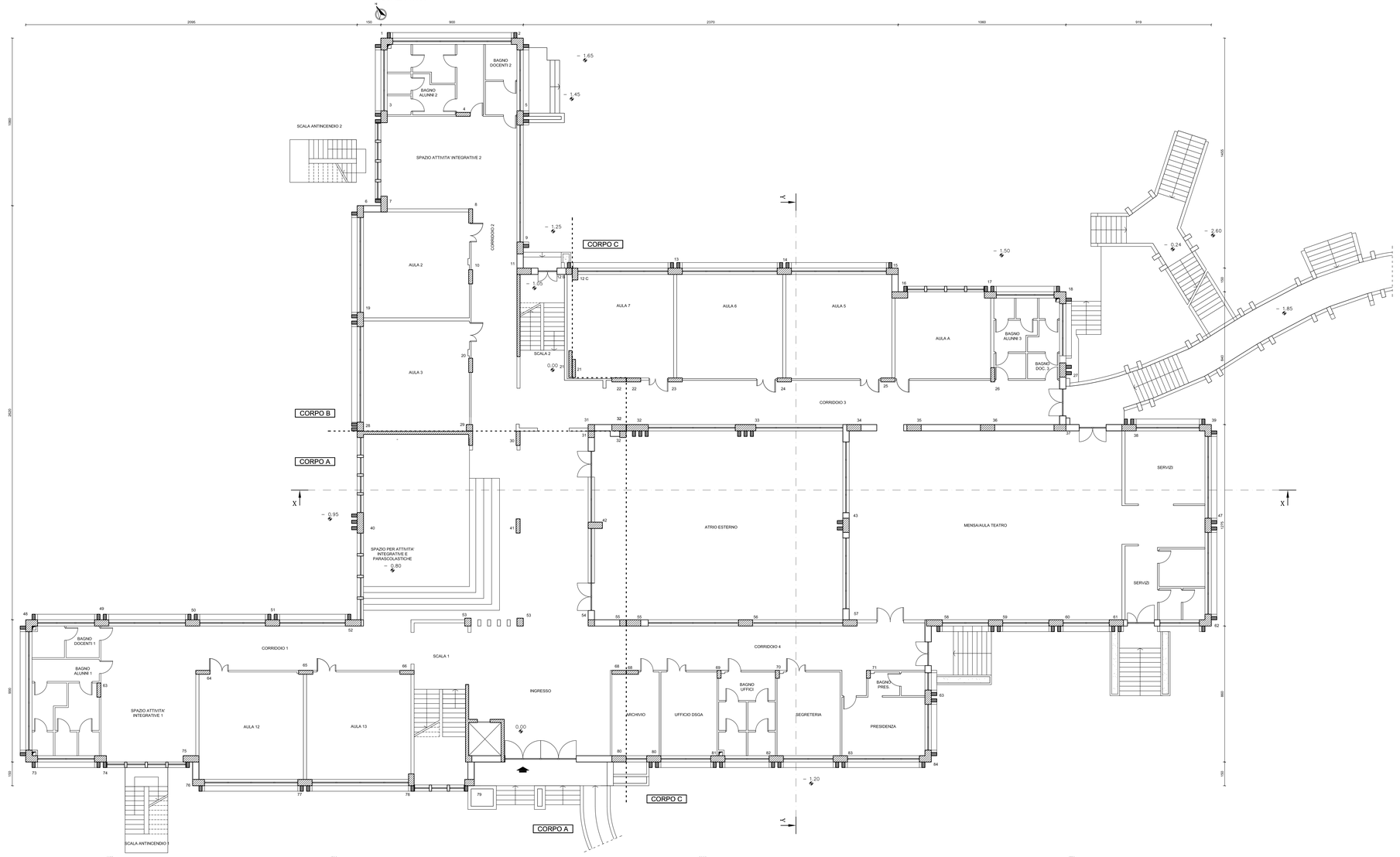

COMUNE DI MOTTOLA

PROVINCIA DI TARANTO

SETTORE TECNICO

INTERVENTI DI ADEGUAMENTO A NORME DI SICUREZZA E DI ADEGUAMENTO SISMICO DEL PLESSO SCOLASTICO "DANTE ALIGHIERI"

PROGETTO ESECUTIVO

Oggetto:	RILIEVO ARCHITETTONICO Pianta Piano Rialzato

MAGGIO 2021	Scala 1:100	Codice: MO.RA.02

Responsabile del Procedimento

Ing. Giuseppe DI BONAVENTURA

Tecnico Incaricato

(Ing. Domenico AMENDOLA)

N	REVISIONE	DATA
01		
02		

PROPRIETA' RISERVATA A TERMINI DI LEGGE - RIPRODUZIONE VIETATA ANCHE PARZIALE